

# Implantação dos Incentivos da Vigilância em Saúde



# Incentivo para Qualificação das Ações de Prevenção e Controle da Dengue - 2011

UF	Município elegíveis e aderidos	Município elegíveis e não aderidos	Recursos Repassados (R\$)
Acre	4	2	500.169,49
Amazonas	10	0	2.927.673,29
Amapá	3	1	628.332,67
Pará	45	0	6.290.136,09
Rondonia	25	1	1.393.884,43
Roraima	2	3	529.051,80
Tocantins	40	2	992.152,10
<b>Região Norte</b>	<b>129</b>	<b>9</b>	<b>13.261.399,87</b>
Alagoas	72	0	2.089.183,35
Bahia	75	9	5.874.592,93
Ceará	47	6	5.020.642,73
Maranhão	33	2	4.262.884,58
Paraíba	35	2	1.542.086,10
Pernambuco	111	0	5.939.335,77
Piauí	41	9	1.634.443,32
Rio Grande do Norte	35	3	1.749.152,27
Sergipe	13	0	853.163,90
<b>Região Nordeste</b>	<b>462</b>	<b>31</b>	<b>28.965.484,96</b>

# Incentivo para Qualificação das Ações de Prevenção e Controle da Dengue - 2011

UF	Município elegíveis e aderidos	Município elegíveis e não aderidos	Recursos Repassados (R\$)
Espirito Santo	22	0	2.529.335,99
Minas Gerais	104	2	10.541.635,10
Rio de Janeiro	56	1	13.510.769,73
São Paulo	100	0	11.153.786,91
<b>Região Sudeste</b>	<b>282</b>	<b>3</b>	<b>37.735.527,73</b>
Distrito Federal	1	0	2.245.957,81
Goiás	63	11	3.576.279,70
Mato Grosso	61	5	2.113.472,31
Mato Grosso do Sul	26	0	1.724.330,13
<b>Região Centro Oeste</b>	<b>151</b>	<b>16</b>	<b>9.660.039,95</b>
Paraná	128	0	2.636.731,18
Rio Grande do Sul	4	0	232.321,68
Santa Catarina	2	0	268.645,14
<b>Região Sul</b>	<b>134</b>	<b>0</b>	<b>3.137.698,00</b>
<b>Brasil</b>	<b>1158</b>	<b>59</b>	<b>92.760.150,52</b>

# Incentivo Financeiro para fortalecimento da VE da Hanseníase, Tracoma, Esquistossomose e Geohelmintíases - 2011

Doenças	Nº de municípios que receberão o incentivo*	Total incentivo disponibilizado*	Nº de municípios que não solicitaram adesão**	Percentual de municípios que aderiram ao incentivo* *
Hanseníase	258	16.360.000,00	7	97%
Tracoma	217	5.122.000,00	21	89%
Esquistossomose	102	1.490.000,00	7	93%
Geohelmintíases	79	1.175.000,00	62	55%
Geohelmintíases/ Esquistossomose	120	1.720.000,00	12	91%
<b>Total</b>	<b>790</b>	<b>25.867.000,00</b>	<b>109</b>	<b>88%</b>

# Incentivo Financeiro para fortalecimento da VE da Hanseníase, Tracoma, Esquistossomose e Geohelmintíases - 2011

UF e Região	Hanseníase		Tracoma		Esquistossomose /Geohelmintíases	
	Nº municípios	Valor do recurso	Nº municípios	Valor do recurso	Nº municípios	Valor do recurso
Rondônia	11	620.000	4	108.000	-	-
Acre	1	150.000	4	108.000	1	20.000
Amazonas	1	200.000	2	84.000	3	45.000
Roraima	1	200.000	2	96.000	-	-
Pará	51	2.580.000	14	413.000	-	-
Amapá	1	30.000	0	0	-	-
Tocantins	10	580.000	13	161.000	-	-
<b>Região Norte</b>	<b>76</b>	<b>4.360.000</b>	<b>39</b>	<b>970.000</b>	<b>4</b>	<b>65.000</b>
Maranhão	59	2.800.000	2	76.000	35	510.000
Piauí	4	650.000	3	76.000	3	30.000
Ceará	6	780.000	42	1.112.000	-	-
Rio Grande do Norte	1	100.000	6	141.000	3	30.000
Paraíba	3	270.000	2	60.000	10	110.000
Pernambuco	21	1.470.000	34	712.000	45	870.000
Alagoas	1	150.000	9	261.000	49	735.000
Sergipe	1	150.000	11	285.000	40	550.000
Bahia	20	1.140.000	46	852.000	44	685.000
<b>Região Nordeste</b>	<b>116</b>	<b>7.510.000</b>	<b>155</b>	<b>3.575.000</b>	<b>229</b>	<b>3.520.000</b>

# Incentivo Financeiro para fortalecimento da VE da Hanseníase, Tracoma, Esquistossomose e Geohelmintíases - 2011

UF e Região	Hanseníase		Tracoma		Esquistossomose /Geoheomintíases	
	Nº municípios	Valor do recurso	Nº municípios	Valor do recurso	Nº municípios	Valor do recurso
Minas Gerais	3	230.000	2	80.000	63	720.000
Espírito Santo	8	600.000	3	96.000	5	80.000
Rio de Janeiro	5	460.000	-	-	-	-
São Paulo	1	180.000	3	116.000	-	-
<b>Região Sudeste</b>	<b>17</b>	<b>1.470.000</b>	<b>8</b>	<b>292.000</b>	<b>68</b>	<b>800.000</b>
Paraná	1	100.000	0	0	-	-
Santa Catarina	1	100.000	8	133.000	-	-
Rio Grande do Sul	1	100.000	3	72.000	-	-
<b>Região Sul</b>	<b>3</b>	<b>300.000</b>	<b>11</b>	<b>205.000</b>	<b>-</b>	<b>-</b>
Mato Grosso do Sul	1	150.000	-	-	-	-
Mato Grosso	29	1.550.000	0	0	-	-
Goiás	15	920.000	4	80.000	-	-
Distrito Federal	1	100.000	-	-	-	-
<b>Região Centro-oeste</b>	<b>46</b>	<b>2.720.000</b>	<b>4</b>	<b>80.000</b>	<b>-</b>	<b>-</b>
<b>Total Brasil</b>	<b>258</b>	<b>16.360.000</b>	<b>217</b>	<b>5.122.000</b>	<b>301</b>	<b>4.385.000</b>

# Incentivo para Qualificação das Ações de Vigilância e Promoção da Saúde para Hepatites Virais

<b>NORDESTE</b>	<b>105</b>	<b>9.146.164,00</b>
<b>UF</b>	<b>MUNICÍPIO</b>	<b>VALOR</b>
MA	15	1.635.162,00
PI	09	496.486,00
CE	47	1.350.614,00
RN	03	521.072,00
PB	02	607.512,00
PE	-	1.436.199,00
AL	-	481.844,00
SE	02	332.642,00
BA	27	2.284.633,00
<b>SUDESTE</b>	<b>43</b>	<b>11.348.975,00</b>
<b>UF</b>	<b>MUNICÍPIO</b>	<b>VALOR</b>
MG	-	3.370.734,00
ES	-	606.468,00
RJ	27	2.815.621,00
SP	16	4.556.152,00

# Incentivo para Qualificação das Ações de Vigilância e Promoção da Saúde para Hepatites Virais

<b>NORTE</b>	<b>30</b>	<b>4.003.580,00</b>
<b>UF</b>	<b>MUNICÍPIO</b>	<b>VALOR</b>
RO	05	425.613,00
AC	06	176.845,00
AM	-	851.477,00
RR	04	111.316,00
PA	11	1.914.079,00
AP	<b>Resolução não recebida</b>	163.614,00
TO	04	360.636,00
<b>CENTRO OESTE</b>	<b>37</b>	<b>2.563.464,00</b>
<b>UF</b>	<b>MUNICÍPIO</b>	<b>VALOR</b>
MS	10	408.676,00
MT	13	851.999,00
GO	14	1.028.059,00
DF	-	274.730,00
<b>SUL</b>	<b>26</b>	<b>2.937.817,00</b>
<b>UF</b>	<b>MUNICÍPIO</b>	<b>VALOR</b>
PR	22	1.118.386,00
SC	<b>Resolução não recebida</b>	672.185,00
RS	04	1.147.246,00
<b>BRASIL</b>	<b>241</b>	<b>30.000.000,00</b>



# Incentivo para Implantação, implementação e fortalecimento da Vigilância Epidemiológica da Influenza

Região/UF	AMPLIAÇÃO DAS UNIDADES SENTINELA SG				US SRAG
	Não financiáveis pelo critério da nova Portaria	Novas unidades de SG criadas além das existentes pela nova Portaria	Total US SG existentes + novas	Aumento % do nº de US SG por Região e Estado	Novas unidades de SRAG criadas além das existentes pela nova Portaria
<b>Brasil</b>	<b>11</b>	<b>83</b>	<b>94</b>	<b>95,8</b>	<b>107</b>
<b>Norte*</b>	0	8	8	100,0	15
RO	-	1	1	100,0	2
AC	-	-	0	0,0	1
AM	-	3	3	300,0	4
RR	-	1	1	100,0	2
PA	-	3	3	300,0	4
AP	-	-	0	0,0	-
TO	-	0	0	0,0	2
<b>Nordeste</b>	0	16	16	60,0	26
AL	-	2	2	100,0	2
MA	-	0	0	0,0	4
PB	-	0	0	0,0	2
PE	-	4	4	200,0	4
PI	-	0	0	0,0	2
RN	-	1	1	100,0	2
BA	-	4	4	400,0	5
CE	-	5	5	250,0	5
SE	-	-	0	0,0	-

- Macapá (AP) não solicitou adesão
- Aracaju (SE) enviou os documentos fora do prazo.

# Incentivo para Implantação, implementação e fortalecimento da Vigilância Epidemiológica da Influenza

Região/UF	AMPLIAÇÃO DAS UNIDADES SENTINELA SG				US SRAG
	Não financiáveis pelo critério da nova Portaria	Novas unidades de SG criadas além das existentes pela nova Portaria	Incremento de Unidades SG devido à nova Portaria	Aumento % do nº de US SG por Região e Estado	Novas unidades de SRAG criadas além das existentes pela nova Portaria
<b># Centro Oeste</b>	<b>0</b>	<b>2</b>	<b>2</b>	<b>28,6</b>	<b>9</b>
GO	-	2	2	200,0	4
MS	-	0	0	0,0	3
MT	-	0	0	0,0	2
DF	-	-	0	0,0	-
<b>## Sul</b>	<b>2</b>	<b>9</b>	<b>11</b>	<b>122,2</b>	<b>24</b>
PR	1	1	2	33,3	10
RS	1	4	5	166,7	10
SC	-	4	4	100,0	4
<b>** Sudeste</b>	<b>9</b>	<b>48</b>	<b>57</b>	<b>407,1</b>	<b>33</b>
ES	-	4	4	400,0	2
MG	1	6	7	700,0	5
SP	8	24	32	320,0	18
RJ	-	14	14	700,0	8

•DF e Aparecida de Goiânia (GO) não solicitou adesão

•Blumenau e São José (SC) não solicitaram adesão

•5 municípios de SP e 4 do RJ não solicitaram adesão

# Resumo por UF de Adesão a Portaria de Fortalecimento da VE de Influenza

Região	Recursos	
	Implantação	Manutenção (mensal)
<b>Norte</b>	R\$ 305.000,00	R\$ 73.000,00
<b>Nordeste</b>	R\$ 520.000,00	R\$ 122.000,00
<b>Centro Oeste</b>	R\$ 150.000,00	R\$ 35.000,00
<b>Sul</b>	R\$ 500.000,00	R\$ 116.000,00
<b>Sudeste</b>	R\$ 1.055.000,00	R\$ 253.000,00
<b>Total</b>	<b>R\$ 2.530.000,00</b>	<b>R\$ 599.000,00</b>

- Os valores representam o custo atual com 79% de adesão dos municípios
- Total de US de SG existentes = 59
  - 50 aderiram a portaria;
  - 9 ainda não aderiram:  
(1 AC; 2 RR; 1 SC; 1 AL; 2 SE; 2 DF)

## Diagrama de Controle de internações por Influenza e Pneumonia (CID J 10 à J 19\*). Brasil, 2009-2011.

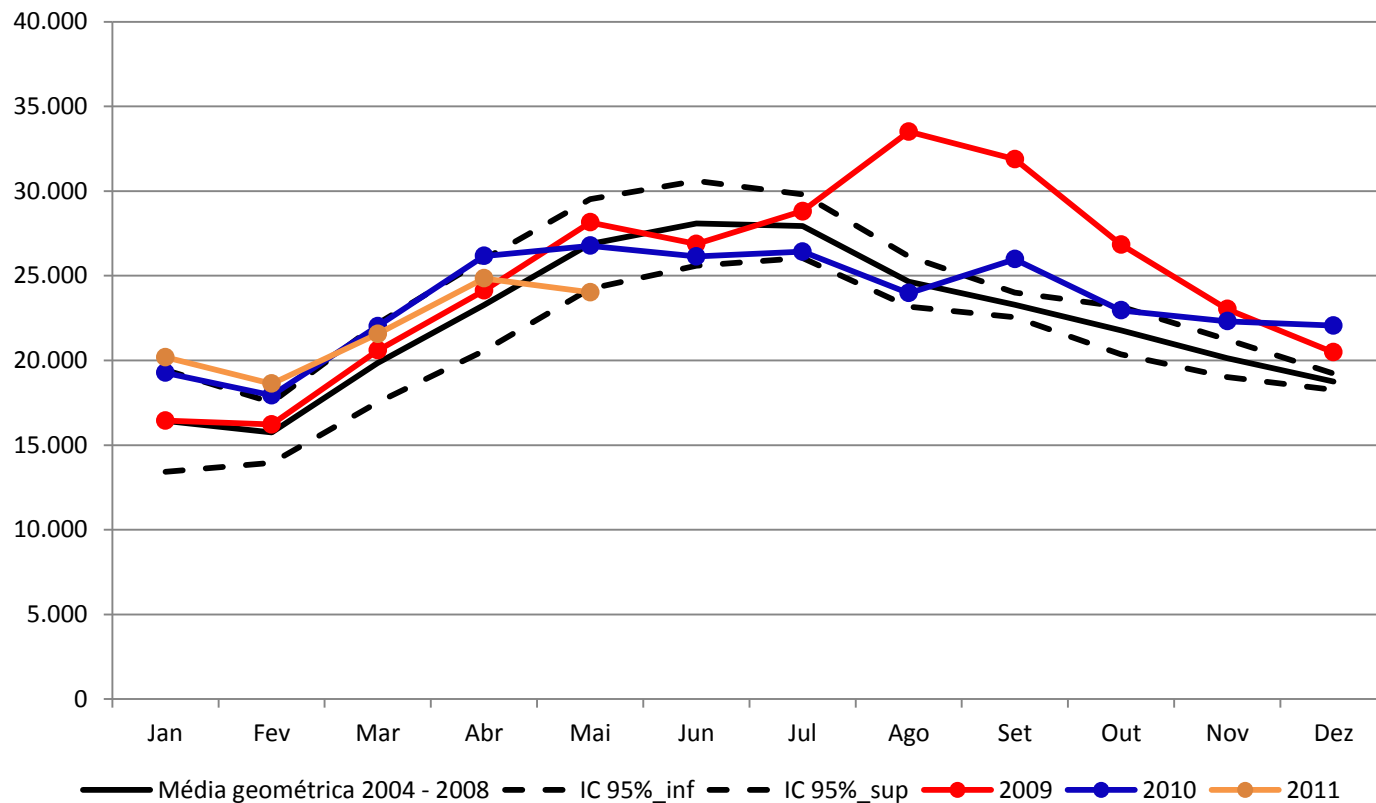

## Diagrama de Controle de internações por Influenza e Pneumonia (CID J 10 à J 19\*). Região Norte, 2009-2011.

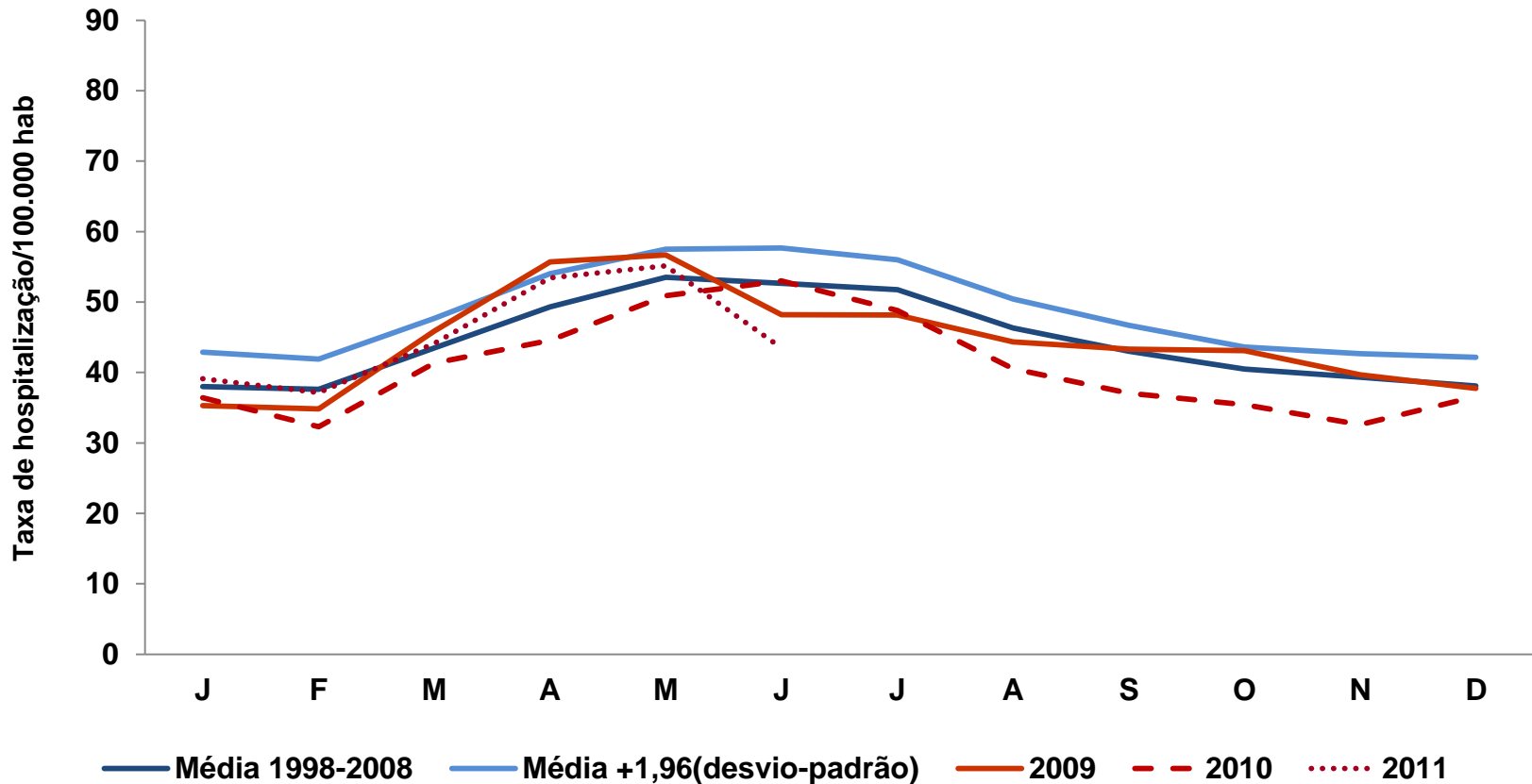

\*CID J 10 – J 18 – correspondem a infecções respiratórias de vias a

# Distribuição dos casos de SRAG confirmados para influenza A/H1N1 2009 por semana epidemiológica de início dos sintomas. Brasil, SE 16/2009 a SE 52/2011

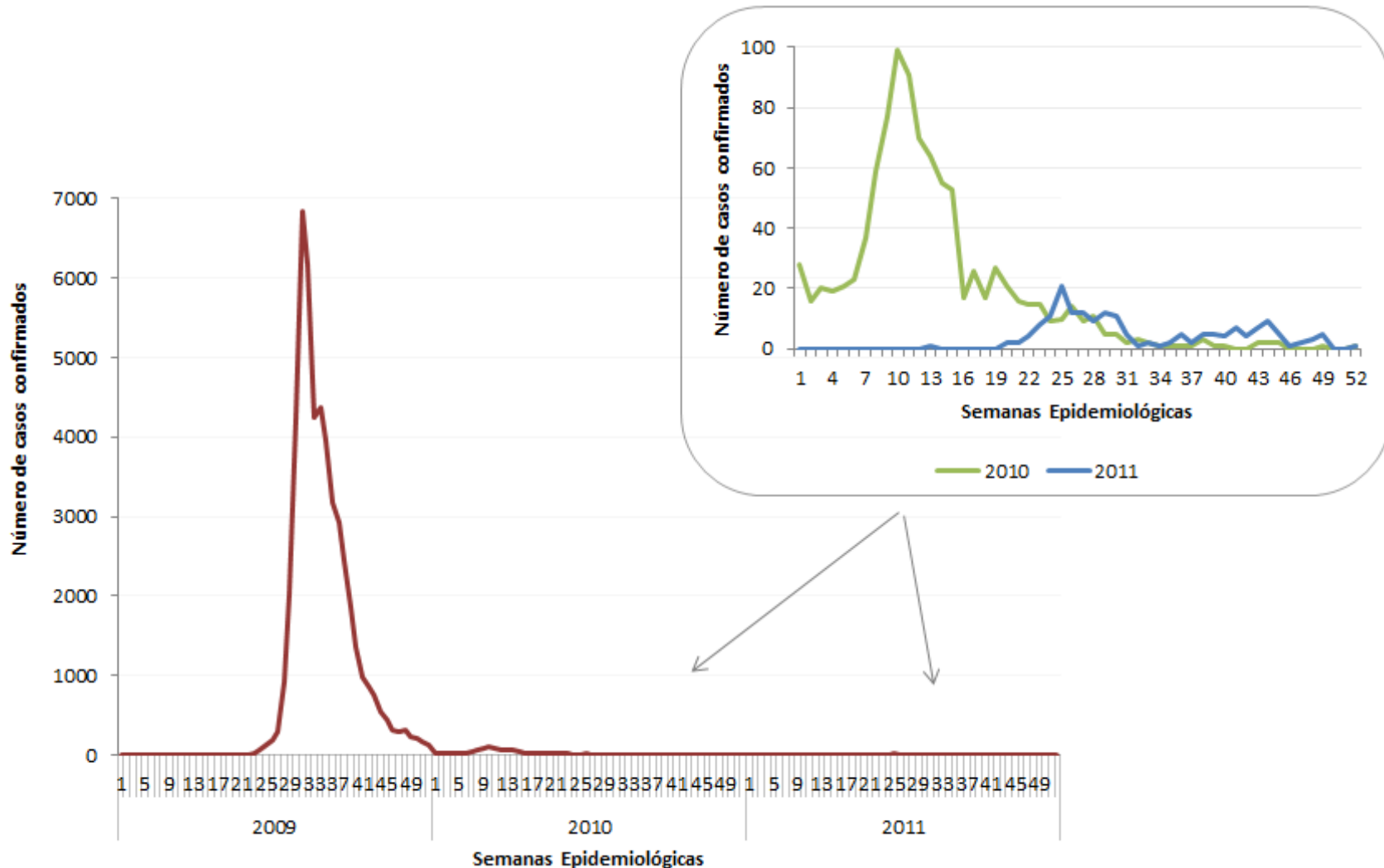

Distribuição dos casos de SRAG notificados, segundo vírus influenza e óbitos, por região geográfica de residência. Brasil, até a SE 09/2012.

Região Geográfica	SRAG notificado	SRAG confirmado para influenza		Vírus influenza identificados pela técnica de PCR						Óbitos por Influenza
		n	%	Influenza A/ H1N1 2009		Influenza A Sazonal		Influenza B Sazonal		
				n	%	n	%	n	%	
Norte	3	0	0,0	0	-	0	-	0	-	0
Nordeste	19	3	15,8	3	100,0	0	-	0	-	0
Sudeste	322	11	3,4	10	90,9	0	-	1	9,1	2
Sul	98	2	2,0	2	100,0	0	-	0	-	0
Centro-Oeste	19	1	5,3	1	100,0	0	-	0	-	0
Ignorado	1	-	-	-	-	-	-	-	-	-
<b>Brasil</b>	<b>462</b>	<b>17</b>	<b>3,7</b>	<b>16</b>	<b>94,1</b>	<b>0</b>	<b>0,0</b>	<b>1</b>	<b>5,9</b>	<b>2</b>

## Distribuição dos vírus respiratórios, por semana epidemiológica de início dos sintomas. Brasil, 2011\*.

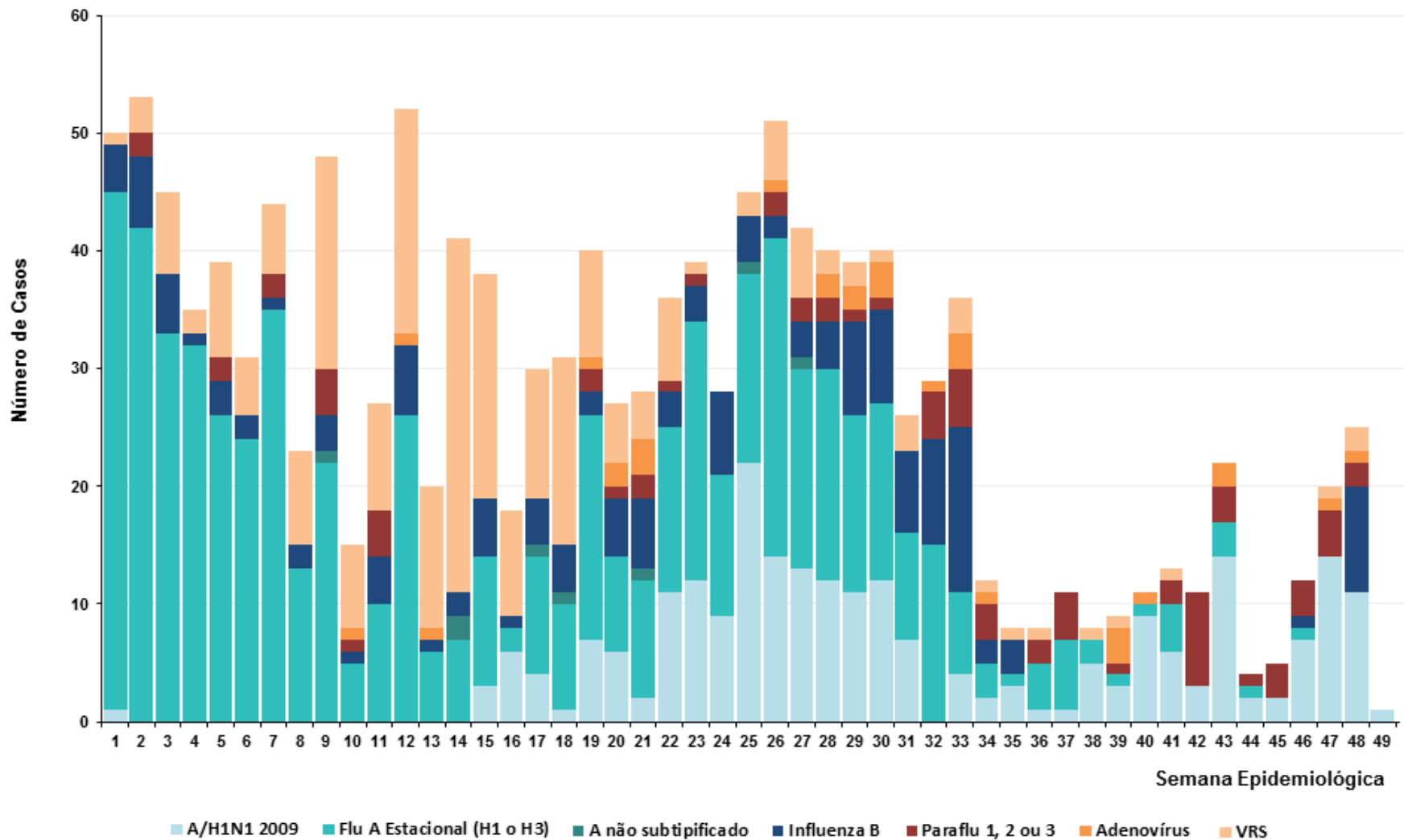



# Incentivo Financeiro para implantação, implementação e fortalecimento da Promoção da Saúde: Práticas Corporais/Atividade Física / Academia da Saúde, Prevenção de Violência e Acidentes

Total de Entes Federados que receberam incentivo financeiro por ação em 2011

Ações	Nº de Entes Federados que receberam o incentivo	Total de incentivo disponibilizado
Práticas Corporais/Atividade Física /Similares a Academia da Saúde	473	19.620.000,00
Prevenção de Violência	564	22.010.000,00
Prevenção de Acidentes	53	12.200.000,00
<b>Total</b>	<b>1090</b>	<b>53.830.000,00</b>

# Incentivo Financeiro para implantação, implementação e fortalecimento da Promoção da Saúde

UF e Região	Prevenção de Violência		Prevenção de Acidentes no Trânsito		Práticas Corporais/Atividade Física /Similares a Academia da Saúde		TOTAL	
	nº Entes Federados	Valor do recursos	nº Entes Federados	Valor do recursos	nº Entes Federados	Valor do recursos	nº Entes Federados	Valor do recursos
Acre	4	260.000,00	2	375.000,00	3	172.000,00	9	807.000,00
Amazonia	3	260.000,00	2	500.000,00	3	172.000,00	8	932.000,00
Amapá	1	100.000,00	2	375.000,00	1	100.000,00	4	575.000,00
Pará	8	440.000,00	2	500.000,00	4	208.000,00	14	1.148.000,00
Rondonia	5	220.000,00	2	425.000,00	1	100.000,00	8	745.000,00
Roraima	2	80.000,00	2	350.000,00	2	136.000,00	6	566.000,00
Tocantins	9	430.000,00	2	425.000,00	10	424.000,00	21	1.279.000,00
<b>Região Norte</b>	<b>32</b>	<b>1.790.000,00</b>	<b>14</b>	<b>2.950.000,00</b>	<b>24</b>	<b>1.312.000,00</b>	<b>70</b>	<b>6.052.000,00</b>
Alagoas	10	300.000,00	2	450.000,00	21	820.000,00	33	1.570.000,00
Bahia	4	640.000,00	2	500.000,00	33	1.252.000,00	39	2.392.000,00
Ceará	32	1.160.000,00	2	500.000,00	21	820.000,00	55	2.480.000,00
Maranhão	24	860.000,00	2	500.000,00	19	748.000,00	45	2.108.000,00
Paraíba	4	210.000,00	2	450.000,00	11	460.000,00	17	1.120.000,00
Pernambuco	16	765.000,00	2	500.000,00	49	1.828.000,00	67	3.093.000,00
Piauí	19	640.000,00	2	450.000,00	8	352.000,00	29	1.442.000,00
Rio Grande do Norte	16	570.000,00	2	450.000,00	30	1.144.000,00	48	2.164.000,00
Sergipe	5	310.000,00	2	450.000,00	12	496.000,00	19	1.256.000,00
<b>Região Nordeste</b>	<b>130</b>	<b>5.455.000,00</b>	<b>18</b>	<b>4.250.000,00</b>	<b>204</b>	<b>7.920.000,00</b>	<b>352</b>	<b>17.625.000,00</b>

# Incentivo Financeiro para implantação, implementação e fortalecimento da Promoção da Saúde

UF e Região	Prevenção de Violência		Prevenção de Acidentes no Trânsito		Práticas Corporais/Atividade Física /Similares a Academia da Saúde		TOTAL	
	nº Entes Federados	Valor do recursos	nº Entes Federados	Valor do recursos	nº Entes Federados	Valor do recursos	nº Entes Federados	Valor do recursos
Espírito Santo	4	230.000,00	2	425.000,00	10	424.000,00	16	1.079.000,00
Minas Gerais	89	2.980.000,00	2	500.000,00	65	2.404.000,00	156	5.884.000,00
Rio de Janeiro	15	665.000,00	2	500.000,00	14	568.000,00	31	1.733.000,00
São Paulo	89	3.635.000,00	2	500.000,00	79	2.908.000,00	170	7.043.000,00
<b>Região Sudeste</b>	<b>197</b>	<b>7.510.000,00</b>	<b>8</b>	<b>1.925.000,00</b>	<b>168</b>	<b>6.304.000,00</b>	<b>373</b>	<b>15.739.000,00</b>
Distrito Federal			1	250.000,00	1	100.000,00	2	350.000,00
Goiás	18	760.000,00	2	500.000,00	10	928.000,00	30	2.188.000,00
Mato Grosso	19	655.000,00	2	450.000,00	8	352.000,00	29	1.457.000,00
Mato Grosso do Sul	15	480.000,00	2	450.000,00	7	316.000,00	24	1.246.000,00
<b>Região Centro-Oeste</b>	<b>52</b>	<b>1.895.000,00</b>	<b>7</b>	<b>1.650.000,00</b>	<b>26</b>	<b>1.696.000,00</b>	<b>85</b>	<b>5.241.000,00</b>
Paraná	43	1.545.000,00	2	500.000,00	12	856.000,00	57	2.901.000,00
Santa Catarina	41	1.535.000,00	2	425.000,00	15	604.000,00	58	2.564.000,00
Rio Grande do Sul	69	2.280.000,00	2	500.000,00	24	928.000,00	95	3.708.000,00
<b>Região Sul</b>	<b>153</b>	<b>5.360.000,00</b>	<b>6</b>	<b>1.425.000,00</b>	<b>51</b>	<b>2.388.000,00</b>	<b>210</b>	<b>9.173.000,00</b>
<b>Total Brasil</b>	<b>564</b>	<b>22.010.000,00</b>	<b>53</b>	<b>12.200.000,00</b>	<b>473</b>	<b>19.620.000,00</b>	<b>1090</b>	<b>53.830.000,00</b>

Visite o *site* da SVS  
[www.saude.gov.br/svs](http://www.saude.gov.br/svs)

Disque Notifica  
0800-644-6645  
[notifica@saude.gov.br](mailto:notifica@saude.gov.br)

The screenshot shows the SVS website interface. At the top, there is a yellow header with the 'Saúde' logo and 'Ministério da Saúde' text. A search bar is present with the text 'Busca' and a search button. Below the header, there are navigation tabs for 'Cidadão', 'Profissional e Gestor', 'Sobre o Ministério', and 'Sobre o SUS'. A secondary navigation bar includes links for 'Principal', 'Histórico', 'Estrutura e Atribuições', 'Ministro', 'Relações Internacionais', and 'Unidades do Ministério'. The main content area is titled 'Secretaria de Vigilância em Saúde' and features a news article titled 'Conferência sobre Influenza é destaque no Congresso da Abrasco'. The article text states: 'A conferência sobre Influenzas, proferida pelo secretário de Vigilância em Saúde, Gerson Penna, marcou o segundo dia de programação do IX Congresso Brasileiro de Saúde Coletiva, promovido pela Associação Brasileira de Pós-Graduação em Saúde Coletiva (Abrasco) e iniciado dia 31 de outubro, em Recife.' To the right of the article, there are three sections: 'SOBRE A SECRETARIA' with links for 'Histórico', 'Conheça a SVS', and 'Prioridades da Gestão 2008/2009'; 'GESTÃO DESCENTRALIZADA' with links for 'Descentralização da Vigilância', 'Projeto Vigisus', and 'Integração com Atenção Básica'; and 'ANÁLISE DE SITUAÇÃO DE SAÚDE' with links for 'Sistemas de Informações' and 'Vigilância do Óbito'. Below the article, there are two smaller news items: 'Saúde lança Campanha Nacional de Combate à Dengue' dated 30/10/2009, and 'Medida provisória destina recursos para combate à nova gripe' dated 13/10/2009.