



COES – Febre Amarela
CENTRO DE OPERAÇÕES DE EMERGÊNCIAS EM SAÚDE PÚBLICA

INFORME – Nº 06/2017

MONITORAMENTO DOS CASOS E ÓBITOS DE FEBRE AMARELA NO BRASIL

INÍCIO DO EVENTO: Dezembro de 2016	NOTIFICAÇÃO AO MINISTÉRIO DA SAÚDE: 05/01/2017	ATUALIZAÇÃO (DATA E HORA): 31/01/2017 - às 11h
TOTAL DE CASOS NOTIFICADOS: 809 (651 EM INVESTIGAÇÃO, 127 CONFIRMADOS E 31 DESCARTADOS)	ÓBITOS (ENTRE O TOTAL DE CASOS): 128 (78 EM INVESTIGAÇÃO, 47 CONFIRMADOS E 03 DESCARTADOS)	

SITUAÇÃO EPIDEMIOLÓGICA NACIONAL:

- **Total de Estados:** 07
- **Distribuição de casos por regiões:** 04 regiões
- **Total de Municípios:** 91
- **Doses de vacinas enviadas aos Estados:** 6,9 milhões

1. Informações gerais

Até 31 de janeiro de 2017, foram notificados ao Ministério da Saúde 809 casos suspeitos de febre amarela, desses, 651 (80,4%) casos permanecem em investigação, 127 (15,7%) casos foram confirmados e 31 (3,9%) foram descartados. Do total de casos, 128 evoluíram para óbito, sendo que 78 (61,0%) óbitos permanecem em investigação, 47 (36,7%) óbitos foram confirmados e 03 foram descartados (2,3%).

Distribuição dos casos de febre amarela notificados à SVS/MS com início dos sintomas de 01 dezembro de 2016 até 31 de janeiro de 2017, às 11h, por UF do local provável de infecção.

UF	Municípios com casos notificados	Classificação dos casos			
		Total de casos notificados	Casos em Investigação	Casos Confirmados	Casos Descartados
Região Norte					
Tocantins ¹	1	1	1	0	0
Região Centro-Oeste					
Distrito Federal	1	6	0	0	6
Goiás ²	3	3	0	0	3
Região Nordeste					
Bahia	4	8	7	0	1
Região Sudeste					
Espírito Santo	15	45	32	11	2
Minas Gerais ³	60	737	605	113	19
São Paulo	7	8	5	3	0
UF do LPI em Investigação ⁴	-	1	1	0	0
Total	91	809	651	127	31

¹Incluído caso notificado pela SES do ES com Local Provável de Infecção em Tocantins.

²Incluídos casos notificados pela SES-DF com Local Provável de Infecção em Goiás.

³Incluídos casos notificados pelas SES da BA, ES, GO, SP, SC, PI e DF com Local Provável de Infecção em Minas Gerais.

⁴O caso notificado pela SES SC, cujo Local Provável de Infecção foi inicialmente atribuído ao Mato Grosso do Sul, está sendo reavaliado de acordo com relato de deslocamento para outra UF.



Distribuição geográfica dos casos suspeitos de febre amarela notificados à SVS/MS com início dos sintomas de 01 dezembro de 2016 até 31 de janeiro de 2017, às 11h, por município do local provável de infecção.

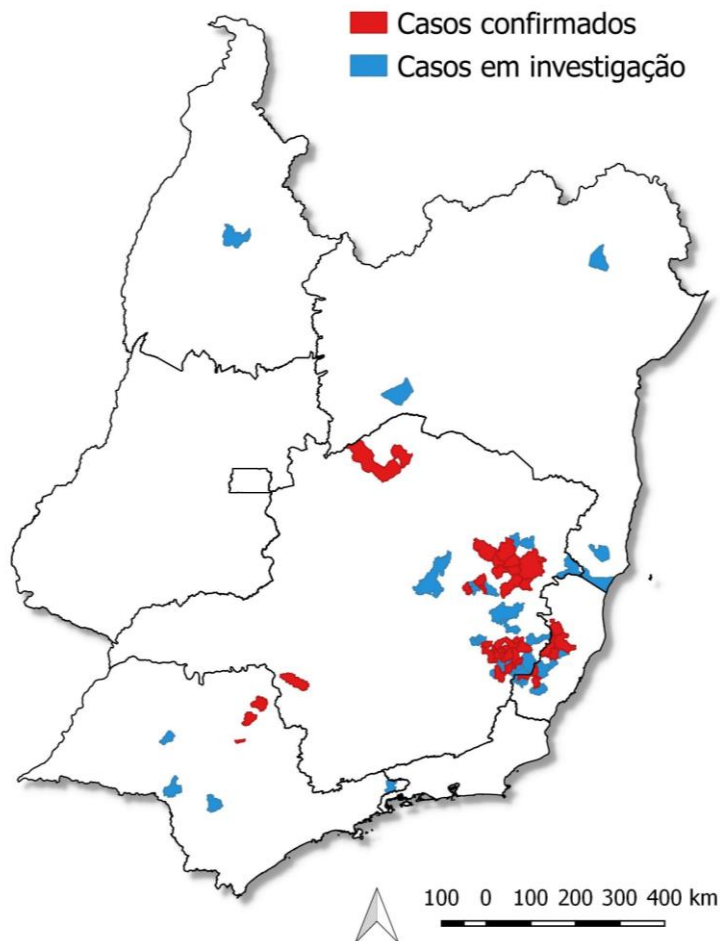

Distribuição temporal dos casos confirmados de febre amarela notificados à SVS/MS com data de início dos sintomas de 01 dezembro de 2016 até 31 de janeiro de 2017, às 11h.

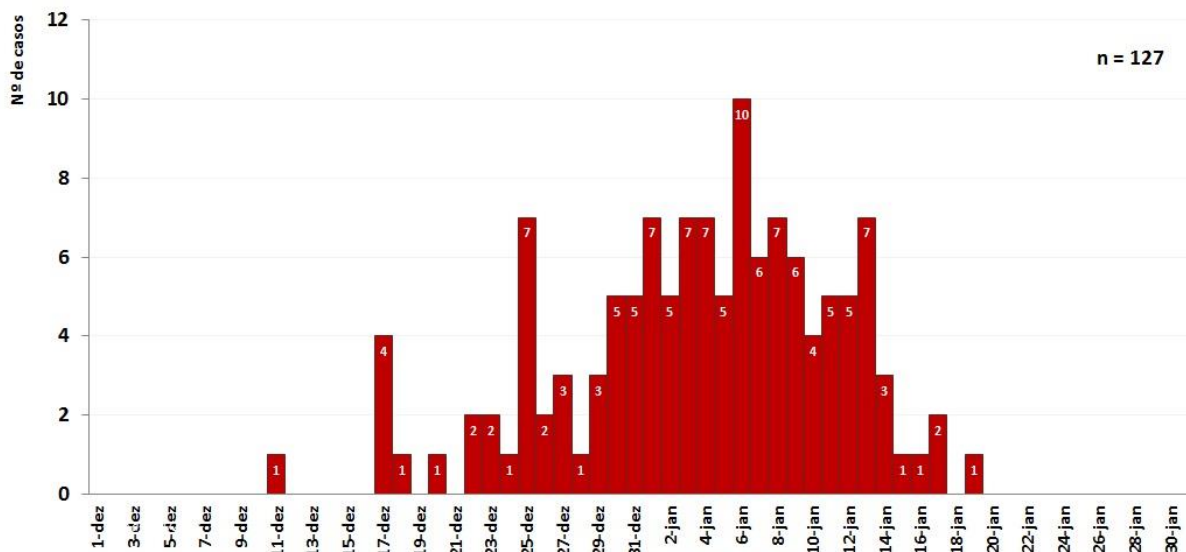



Distribuição dos casos confirmados de febre amarela por sexo e faixa etária notificados à SVS/MS com data de início dos sintomas de 01 dezembro de 2016 até 31 de janeiro de 2017, às 11h.

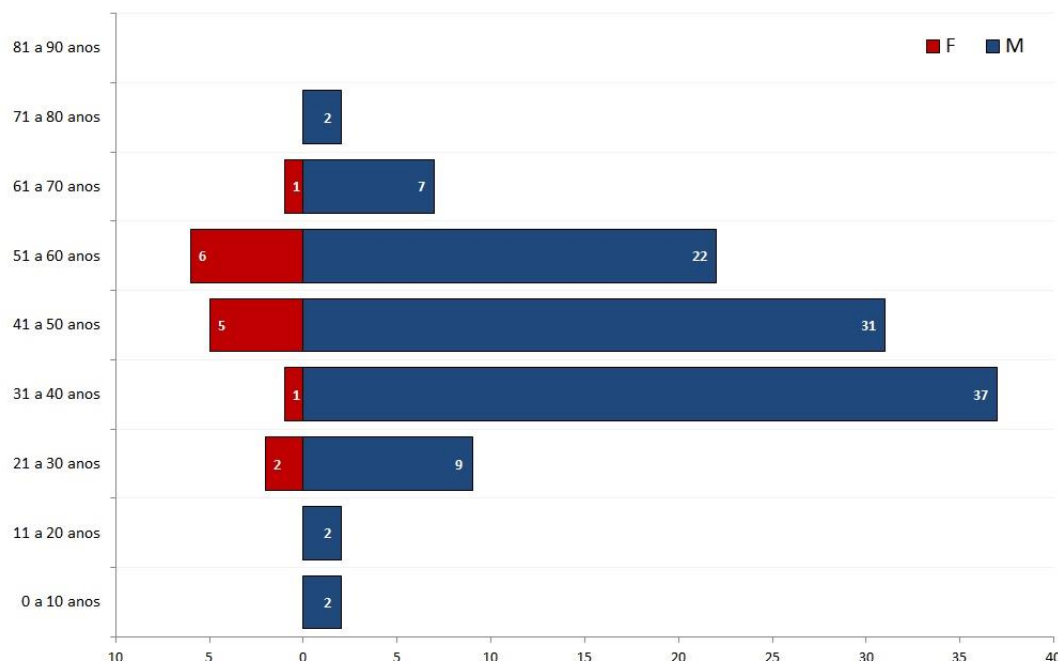

O perfil de exposição coincide com aquele esperado nos surtos de febre amarela silvestre, com maior parte dos casos em indivíduos do sexo masculino e idade economicamente ativa.

Distribuição dos óbitos por febre amarela notificados (entre o total de casos notificados) à SVS/MS com início dos sintomas de 01 dezembro de 2016 até 31 de janeiro de 2017, às 11h, por UF do local provável de infecção.

UF	Municípios com óbitos	Classificação dos óbitos			
		Total de óbitos notificados	Óbitos em Investigação	Óbitos Confirmados	Óbitos Descartados
Região Norte					
Tocantins	0	0	0	0	0
Região Centro-Oeste					
Distrito Federal	1	2	0	0	2
Goiás ¹	1	1	0	0	1
Região Nordeste					
Bahia	0	0	0	0	0
Região Sudeste					
Espírito Santo	5	8	6	2	0
Minas Gerais ²	30	114	72	42	0
São Paulo	3	3	0	3	0
Total	40	128	78	47	3

¹ Incluídos óbitos notificados pelas SES da DF com Local Provável de Infecção em Goiás.

² Incluídos óbitos notificados pelas SES da BA, SP e DF com Local Provável de Infecção em Minas Gerais.



2. Epizootias de Primatas Não Humanos

Até 31 de janeiro de 2017 foram notificadas ao Ministério da Saúde 296 epizootias em Primatas Não Humanos (PNH), envolvendo a morte de 884 animais, das quais 101 foram confirmadas para febre amarela por critério laboratorial ou vínculo epidemiológico com epizootias em PNH ou casos humanos confirmados em áreas afetadas (municípios com evidência de circulação viral) e ampliadas (municípios limítrofes àqueles afetados).

Distribuição geográfica das epizootias por febre amarela notificados à SVS/MS com data de ocorrência em 01 dezembro de 2016 até 31 de janeiro de 2017, às 11h, por município do local provável de infecção.

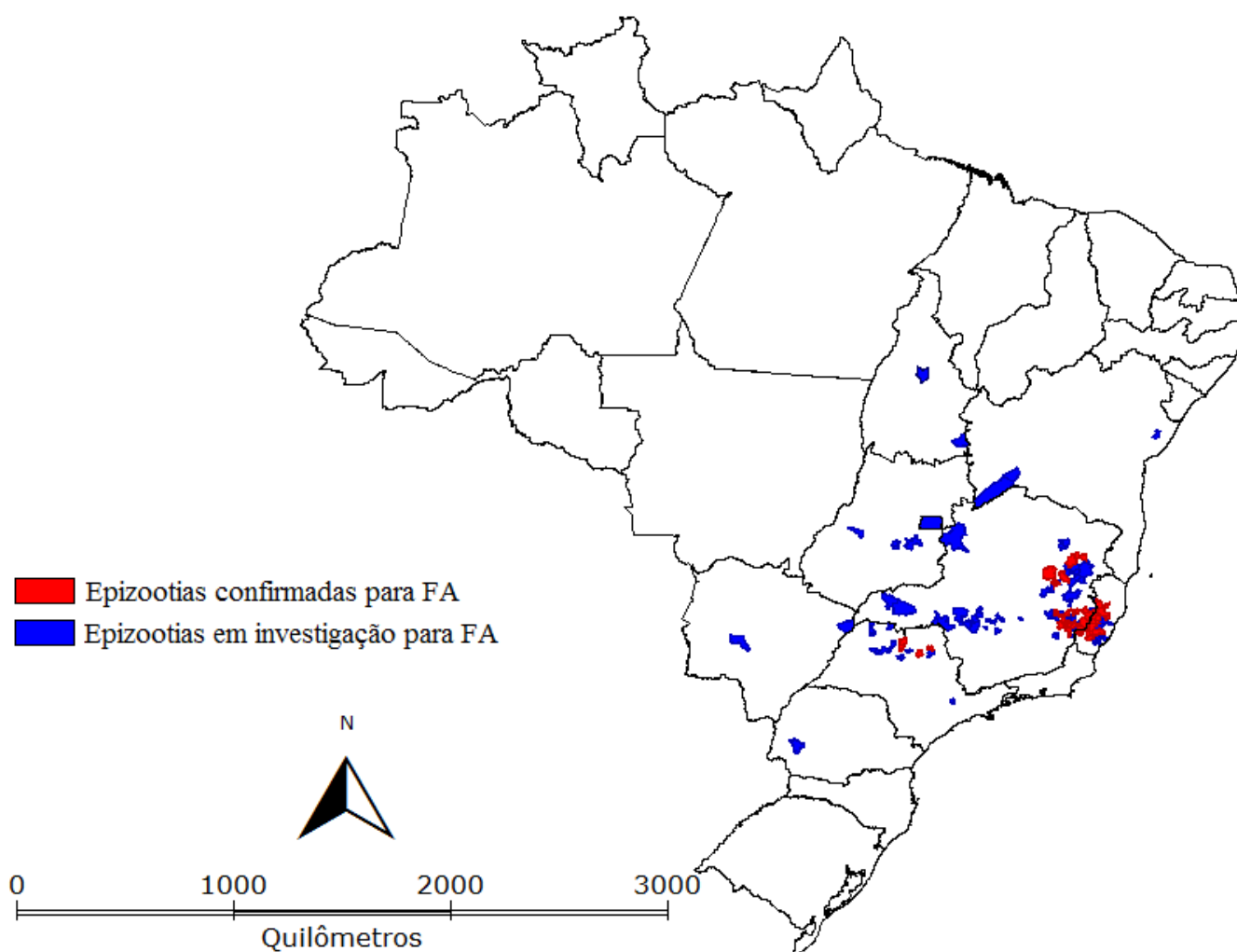



3. Imunização

O Ministério da Saúde encaminhou para os estados de Minas Gerais, Espírito Santo, São Paulo, Bahia e, Rio de Janeiro o quantitativo de aproximadamente 6,9 milhões de doses da vacina Febre Amarela com objetivo de implementar as estratégias de vacinação de forma seletiva, à saber: 2,9 milhões (MG), 1,7 milhões (ES), 700 mil (SP), 900 mil (BA) e 700 mil (RJ).

Número de Municípios por UF, com orientação para vacinação de Febre Amarela, Brasil, 2017.

UF	Municípios com Recomendação Permanente para Vacinação	Municípios com Recomendação Temporária para Vacinação	Municípios Sem Recomendação para Vacinação	TOTAL
Acre	22	–	–	22
Alagoas	–	–	102	102
Amapá	16	–	–	16
Amazonas	62	–	–	62
Bahia	45	20	351	417
Ceará	–	–	184	184
Distrito Federal	1	–	–	1
Espírito Santo	–	60	18	78
Goiás	246	–	–	246
Maranhão	217	–	–	217
Mato Grosso	141	–	–	141
Mato Grosso do Sul	79	–	–	79
Minas Gerais	853	–	–	853
Pará	144	–	–	144
Paraíba	–	–	223	223
Paraná	363	–	36	399
Pernambuco	–	–	185	185
Piauí	58	–	166	224
Rio de Janeiro	–	14	78	92
Rio Grande do Norte	–	–	167	167
Rio Grande do Sul	463	–	34	497
Rondônia	52	–	–	52
Roraima	15	–	–	15
Santa Catarina	162	–	133	295
São Paulo	452	–	193	645
Sergipe	–	–	75	75
Tocantins	139	–	–	139
TOTAL	3.530	94	1.945	5.570

Confira a lista de municípios com orientação para vacinação de Febre Amarela:

<http://portalsaude.saude.gov.br/images/pdf/2017/janeiro/27/Municipios-Conforme---reas-ACRV-ACRT-ASRV-Febre-Amarela-Jan-2017-.pdf>



Áreas com recomendação de vacinação para controle e prevenção de surto de Febre Amarela, Brasil, 2017.

